

## Plan de amplasament și delimitare a imobilului

Anexa nr. 10.

SCARA 1:1000

Nr. cadastral	Suprafața măsurată a imobilului (mp)	Adresa imobilului
59807	4212	Targu Lapus, Jud. Maramureș
Carte Funciară nr.		Unitatea Administrativ Teritorială (UAT)
		Targu Lapus

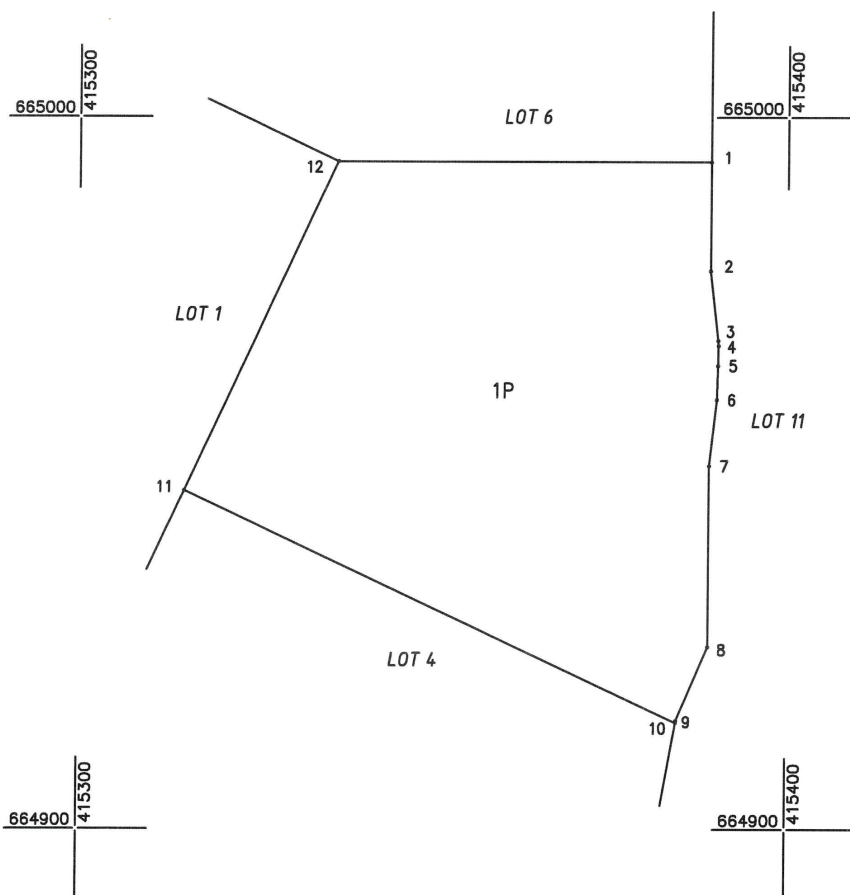

Nr. Pct.	Lungimi laturi D(i,i+1)
1	15.270
2	9.836
3	0.738
4	2.787
5	4.779
6	9.364
7	25.412
8	11.296
9	0.291
10	76.967
11	51.040
12	52.750

15280/09.12.2024

## A. Date referitoare la teren

Nr. parcelă	Categorie de folosință	Suprafața (mp)	Observații	Mențiuni
1	P	4212	Intravilan	Terenul este neîmprejmuit. Imobil înregistrat în plan cadastral fără localizare certă datorită lipsei planului parcelar.
Total		4212		

## B. Date referitoare la construcții

Cod	Destinația	Suprafața construită la sol (mp)	Mențiuni
Total			-

Suprafața totală măsurată a imobilului = 4212mp

Suprafața din act = 4212mp

<b>Executant</b> GIS MAPPING TOPO SRL Seria RO-B-3, Nr. 1726/10.12.2019 Confirm executarea măsurătorilor la teren, corectitudinea întocmirii documentației cadastrale și corespondența acesteia cu realitatea din teren Semnătura Data 22.11.2024	<b>Inspector</b> Confirm introducerea imobilului în baza de date integrată și atribuirea numărului cadastral Semnat digital de <b>Petrisor Diaconu</b> Data: 2024.12.09 11:32:47 +02'00' Semnătura Data.....
--	--